

PAVIMENTO TÉRREO

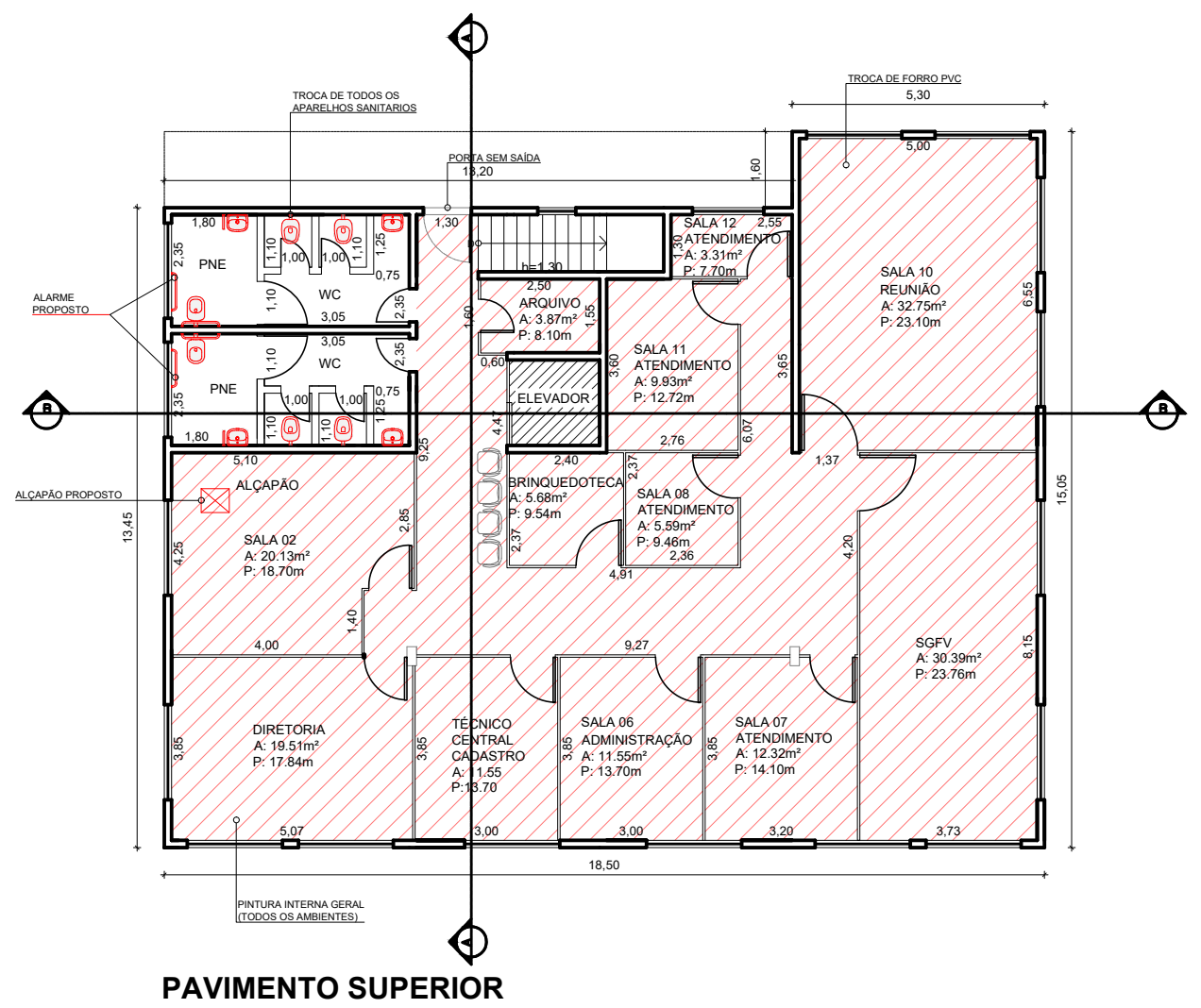

PAVIMENTO SUPERIOR

**PLANTA BAIXA - PROPOSTA**  
1:150

LEGENDA - CONSTRUIR		QUANT.
	A CONSTRUIR	
	FORRO PROPOSTO	211.53m²
	LOUÇAS SANITÁRIAS	08
	LOUÇAS SANITÁRIAS	06

<p><b>PREFEITURA DO MUNICÍPIO DE TABOÃO DA SERRA</b> SECRETARIA DE OBRAS, INFRAESTRUTURA E SERVIÇOS URBANOS</p>	<p>ESCALA: 1:150</p>
	<p>DATA: ABR/2024</p>
<p>REFORMA DO CRAS VILA SONIA</p>	<p>FOLHA Nº: 01/03</p>
<p>LOCAL: RUA ELZA FÉRES, 360 - VILA SONIA DO TABOAO, TABOÃO DA SERRA - SP</p>	
<p>OBJETO: PLANTA DE PROPOSTA</p>	
<p>DESENHO: TIAGO JACKSON E KAMILLY SOUSA</p>	
<p><b>LUIZ FERNANDO PIRES GUILHERME</b> Arquiteto e Urbanista CAU-SP nº A74381</p>	