



DESPACHO DO PREGOEIRO

Pregão E-050/2023 - Processo nº 7.909/2023.

OBJETO: REGISTRO DE PREÇOS PARA A "AQUISIÇÃO DE GRADE DE BOCA DE LEÃO DE FERRO FUNDIDO COM BERÇO, PV TAMPA DE POÇO DE VISITA ARTICULADO E PV TAMPA DE POÇO DE VISITA ARTICULADO E VAZADO DE FERRO FUNDIDO".

Trata-se de PEDIDO DE ESCLARECIMENTO solicitado pela empresa CAST IRON COMERCIAL LTDA, protocolado, conforme Edital, no Portal de Licitações "Compras BR", em 25/07/2023, parte integrante deste Despacho.

Ao solicitante temos a informar que, instada, a Secretaria Municipal de Serviços Urbanos e Manutenção manifestou-se nos seguintes termos:

"1) Gostaríamos de saber, se o DESENHO / CARACTERÍSTICAS (MEDIDAS) da GRELHA (ANEXO - GR-95 - ARTIC.), atende ao que é solicitado no ITEM 1 do Edital por V.Sas?

R. Sim, atende.

2) Poderiam nos fornecer FOTOS / DESENHOS da referida GRELHA em seu almoxarifado?

R. No momento não temos as peças em estoque e nem fotos.

3) O referido TAMPÃO, deverá vir COM ou SEM PINTURA BETUMINOSA?

R. Com pintura Betuminosa.

4) O fornecimento será ÚNICA ou PARCELADA?

R. Parcelada.

É solicitado no ANEXO I - ITEM 2 (TAMPÃO PV TAMPA DE POÇO DE VISITA ARTICULADO - PV. ARTICULADO DE FERRO FUNDIDO DE 800MM DE PASSAGEM LIVRE REDONDO CLASSE D400 COM ÁGUAS PLUVIAIS ESTAMPADO NA TAMPA).

A(s) pergunta(s) é(são) a(s) seguinte(s):

1) Gostaríamos de saber, se o DESENHO/CARACTERÍSTICAS (MEDIDAS) da TAMPÃO (ANEXO - DN-800 ARTICULADO), atende ao que é solicitado no ITEM 2 do Edital por V.Sas.?

R. Sim, atende.

2) Poderiam nos fornecer FOTOS / DESENHOS do referido TAMPÃO em seu almoxarifado?



Prefeitura Municipal de Taboão da Serra

ESTADO DE SÃO PAULO

R. No momento não temos as peças em estoque e nem fotos.

3) O referido TAMPÃO, deverá vir COM ou SEM PINTURA BETUMINOSA?

R. Com pintura Betuminosa.

4) O fornecimento será ÚNICA ou PARCELADA?

R. Parcelada.

É solicitado no ANEXO I - ITEM 3 (PV TAMPA DE POÇO DE VISITA ARTICULADO E VAZADO DE FERRO FUNDIDO - MED. 800MM DE PASSAGEM LIVRE CLASSE D400) A(s) pergunta(s) é(são) a(s) seguinte(s):

1) Gostaríamos de saber, se o DESENHO / CARACTERÍSTICAS (MEDIDAS) da TAMPÃO (ANEXO - DN 800 ARTICULADO GRELHADO), atende ao que é solicitado no ITEM 3 do Edital por V.Sas.?

R. Sim, atende.

2) Poderiam nos fornecer FOTOS / DESENHOS do referido TAMPÃO em seu almoxarifado?

R. No momento não temos as peças em estoque e nem fotos.

3) O referido TAMPÃO, deverá vir COM ou SEM PINTURA BETUMINOSA?

R. Com pintura Betuminosa.

4) O fornecimento será ÚNICA ou PARCELADA?

R. Parcelada."

Taboão da Serra, 31 de julho de 2023.

Thiago Fernandes do Rosário
Pregoeiro



Prefeitura Municipal de Taboão da Serra

ESTADO DE SÃO PAULO

SECRETARIA MUNICIPAL DE MANUTENÇÃO – SEMA

Rua Áurea Tavares, 671 – Jardim Vila Sônia do Taboão – Taboão da Serra – SP.

CEP. 06765-440 – Tel. (11) 4788-4100

Taboão da Serra, 31 de julho de 2023.

PARA – DELICO

PROCESSO PREGÃO N° 050/2023.

A/C Pregoeiro

SR. Thiago Fernandes do Rosário

Prezado Senhor;

Trata-se de solicitação de esclarecimento referente a **aquisição de grade de boca de leão de ferro fundido com berço, pv tampa de poço de visita articulado e pv tampa de poço de visita articulado e vazado de ferro fundido**, pedido feito pela empresa Cast Iron Comercial Ltda.

Abaixo segue esclarecimento:

1) Gostaríamos de saber, se o DESENHO / CARACTERÍSTICAS (MEDIDAS) da GRELHA (ANEXO – GR-95 – ARTIC.), atende ao que é solicitado no ITEM 1 do Edital por V.Sas?

R. Sim, atende.

2) Poderiam nos fornecer FOTOS / DESENHOS da referida GRELHA em seu almoxarifado?

R. No momento não temos as peças em estoque e nem fotos.

3) O referido TAMPÃO, deverá vir COM ou SEM PINTURA BETUMINOSA?

R. Com pintura Betuminosa.

4) O fornecimento será ÚNICA ou PARCELADA?

R. Parcelada.



Prefeitura Municipal de Taboão da Serra

ESTADO DE SÃO PAULO

SECRETARIA MUNICIPAL DE MANUTENÇÃO - SEMA

Rua Áurea Tavares, 671 - Jardim Vila Sônia do Taboão - Taboão da Serra - SP.

CEP. 06765-440 - Tel. (11) 4788-4100

É solicitado no ANEXO I - ITEM 2 (TAMPÃO PV TAMPA DE POÇO DE VISITA ARTICULADO - PV. ARTICULADO DE FERRO FUNDIDO DE 800MM DE PASSAGEM LIVRE REDONDO CLASSE D400 COM ÁGUAS PLUVIAIS ESTAMPADO NA TAMPA).

A(s) pergunta(s) é(são) a(s) seguinte(s):

1) Gostaríamos de saber, se o DESENHO/CARACTERÍSTICAS (MEDIDAS) da TAMPÃO (ANEXO - DN-800 ARTICULADO), atende ao que é solicitado no ITEM 2 do Edital por V.Sas.?

R. Sim, atende.

2) Poderiam nos fornecer FOTOS / DESENHOS do referido TAMPÃO em seu almoxarifado?

R. No momento não temos as peças em estoque e nem fotos.

3) O referido TAMPÃO, deverá vir COM ou SEM PINTURA BETUMINOSA?

R. Com pintura Betuminosa.

4) O fornecimento será ÚNICA ou PARCELADA?

R. Parcelada.

É solicitado no ANEXO I - ITEM 3 (PV TAMPA DE POÇO DE VISITA ARTICULADO E VAZADO DE FERRO FUNDIDO - MED. 800MM DE PASSAGEM LIVRE CLASSE D400) A(s) pergunta(s) é(são) a(s) seguinte(s):

1) Gostaríamos de saber, se o DESENHO / CARACTERÍSTICAS (MEDIDAS) da TAMPÃO (ANEXO - DN 800 ARTICULADO GRELHADO), atende ao que é solicitado no ITEM 3 do Edital por V.Sas.?

R. Sim, atende.

2) Poderiam nos fornecer FOTOS / DESENHOS do referido TAMPÃO em seu almoxarifado?

R. No momento não temos as peças em estoque e nem fotos.

3) O referido TAMPÃO, deverá vir COM ou SEM PINTURA BETUMINOSA?

R. Com pintura Betuminosa.

4) O fornecimento será ÚNICA ou PARCELADA?

R. Parcelada.

Atenciosamente,

**MARCELO BAILARINI
SETOR DE COMPRAS
SECRETARIA DE MANUTENÇÃO-SEMA**

Re: 278-DESPACHO E-050-23 - Pedido de Esclarecimento - CAST IRON

marlon.delfino@ts.sp.gov.br

31 de julho de 2023 15:41

Para: thiago.rosario@taboaodaserra.sp.gov.br

Em 2023-07-26 08:23, thiago.rosario@taboaodaserra.sp.gov.br escreveu:**DESPACHO DO PREGOEIRO**

Pregão E-050/2023 - Processo nº 7.909/2023.

OBJETO: REGISTRO DE PREÇOS PARA A "AQUISIÇÃO DE GRADE DE BOCA DE LEÃO > DE FERRO FUNDIDO COM BERÇO, PV TAMPA DE POÇO DE VISITA ARTICULADO E PV > TAMPA DE POÇO DE VISITA ARTICULADO E VAZADO DE FERRO FUNDIDO".

À

Secretaria Municipal de Serviços Urbanos e Manutenção.

Trata-se de PEDIDO DE ESCLARECIMENTO solicitado pela empresa CAST IRON > COMERCIAL LTDA, protocolado, conforme Edital, no Portal de Licitações > "Compras BR", em 25/07/2023, parte integrante deste Despacho.

Prezados, solicitamos, por gentileza, que o referido Pedido de > Esclarecimento, que será enviado por e-mail, seja analisado, na > íntegra, e respondido, de maneira pormenorizada, item a item e > fundamentadamente, impreterivelmente, até o dia 28/07/2023, SOB PENA DE > SUSPENSÃO do Pregão E-050/2023 que está com sessão marcada para dia > 04/08/2023, às 09:00 horas.

Taboão da Serra, 26 de julho de 2023.

Thiago Fernandes do Rosário

Pregoeiro

☰ Licitação

< Voltar para listagem

- ☰ Licitação
- ⚙️ Configuração ▾
- ★ Perfil
- 🏠 Sair

Número do Processo

7.909/2023

Situação

Aguardando Abertura

ACESSAR



Número do Edital

E-050/2023

Detalhe Esclarecimento



Data

25/07/2023 15:16:23

Empresa

Cast Iron Comercial Ltda

Situação

Aguardando Resposta

Assunto Esclarecimento

PEDIDO DE ESCLARECIMENTO

[Visualizar Anexo](#)

Nome: Sim

Aguardando Resposta



Impugnações

Bom dia,

Venho por meio desta, solicitar o esclarecimento do **Pregão Eletrônico nº E-050/2023 – PREF. MUN. TABOÃO DA SERRA / SP.**

É solicitado no **ANEXO I – ITEM 1**

(GRADE BOCA DE LEÃO FERRO FUNDIDO 0,30 X 0,86 – A GRELHA DEVERÁ SER ARTICULADA CLASSE DE RESISTÊNCIA DA GRELHA C 250)

A(s) pergunta(s) é(são) a(s) seguinte(s):

- 1) Gostaríamos de saber, se o DESENHO / CARACTERÍSTICAS (MEDIDAS) da GRELHA (**ANEXO – GR-95 – ARTIC.**), atende ao que é solicitado no **ITEM 1** do Edital por V.Sas.?
- 2) Poderiam nos fornecer FOTOS / DESENHOS da referida GRELHA em seu almoxarifado?
- 3) O referido TAMPÃO, deverá vir **COM** ou **SEM PINTURA BETUMINOSA**?
- 4) O fornecimento será **ÚNICA** ou **PARCELADA**?

É solicitado no **ANEXO I – ITEM 2**

(TAMPÃO PV TAMPA DE POÇO DE VISITA ARTICULADO – PV. ARTICULADO DE FERRO FUNDIDO DE 800MM DE PASSAGEM LIVRE REDONDO CLASSE D400 COM ÁGUAS PLUVIAIS ESTAMPADO NA TAMPA)

A(s) pergunta(s) é(são) a(s) seguinte(s):

- 1) Gostaríamos de saber, se o DESENHO / CARACTERÍSTICAS (MEDIDAS) da TAMPÃO (**ANEXO – DN-800 ARTICULADO**), atende ao que é solicitado no **ITEM 2** do Edital por V.Sas.?
- 2) Poderiam nos fornecer FOTOS / DESENHOS do referido TAMPÃO em seu almoxarifado?
- 3) O referido TAMPÃO, deverá vir **COM** ou **SEM PINTURA BETUMINOSA**?
- 4) O fornecimento será **ÚNICA** ou **PARCELADA**?

É solicitado no **ANEXO I – ITEM 3**

(PV TAMPA DE POÇO DE VISITA ARTICULADO E VAZADO DE FERRO FUNDIDO – MED. 800MM DE PASSAGEM LIVRE CLASSE D400)

A(s) pergunta(s) é(são) a(s) seguinte(s):

- 1) Gostaríamos de saber, se o DESENHO / CARACTERÍSTICAS (MEDIDAS) da TAMPÃO (**ANEXO – DN 800 ARTICULADO GRELHADO**), atende ao que é solicitado no **ITEM 3** do Edital por V.Sas.?
- 2) Poderiam nos fornecer FOTOS / DESENHOS do referido TAMPÃO em seu almoxarifado?
- 3) O referido TAMPÃO, deverá vir **COM** ou **SEM PINTURA BETUMINOSA**?
- 4) O fornecimento será **ÚNICA** ou **PARCELADA**?

Aguardamos um breve retorno para que possamos participar da referida licitação.

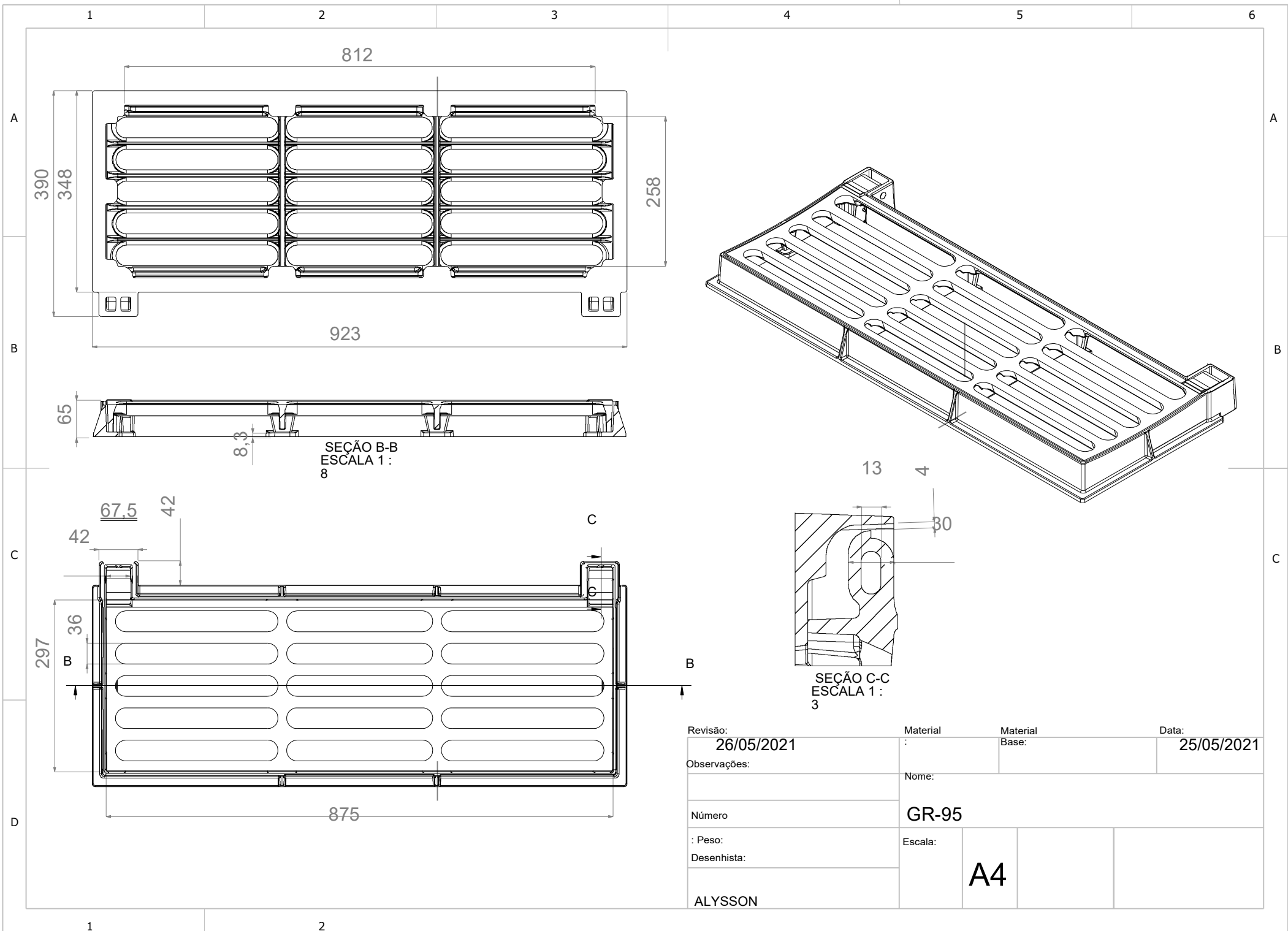

SEÇÃO B-B
ESCALA 1 :
8

SEÇÃO C-C
ESCALA 1 :
3

Revisão: 26/05/2021	Material	Material Base:	Data: 25/05/2021
Observações:	Nome:		
Número	GR-95		
: Peso:	Escala:	A4	
Desenhista:			
ALYSSON			

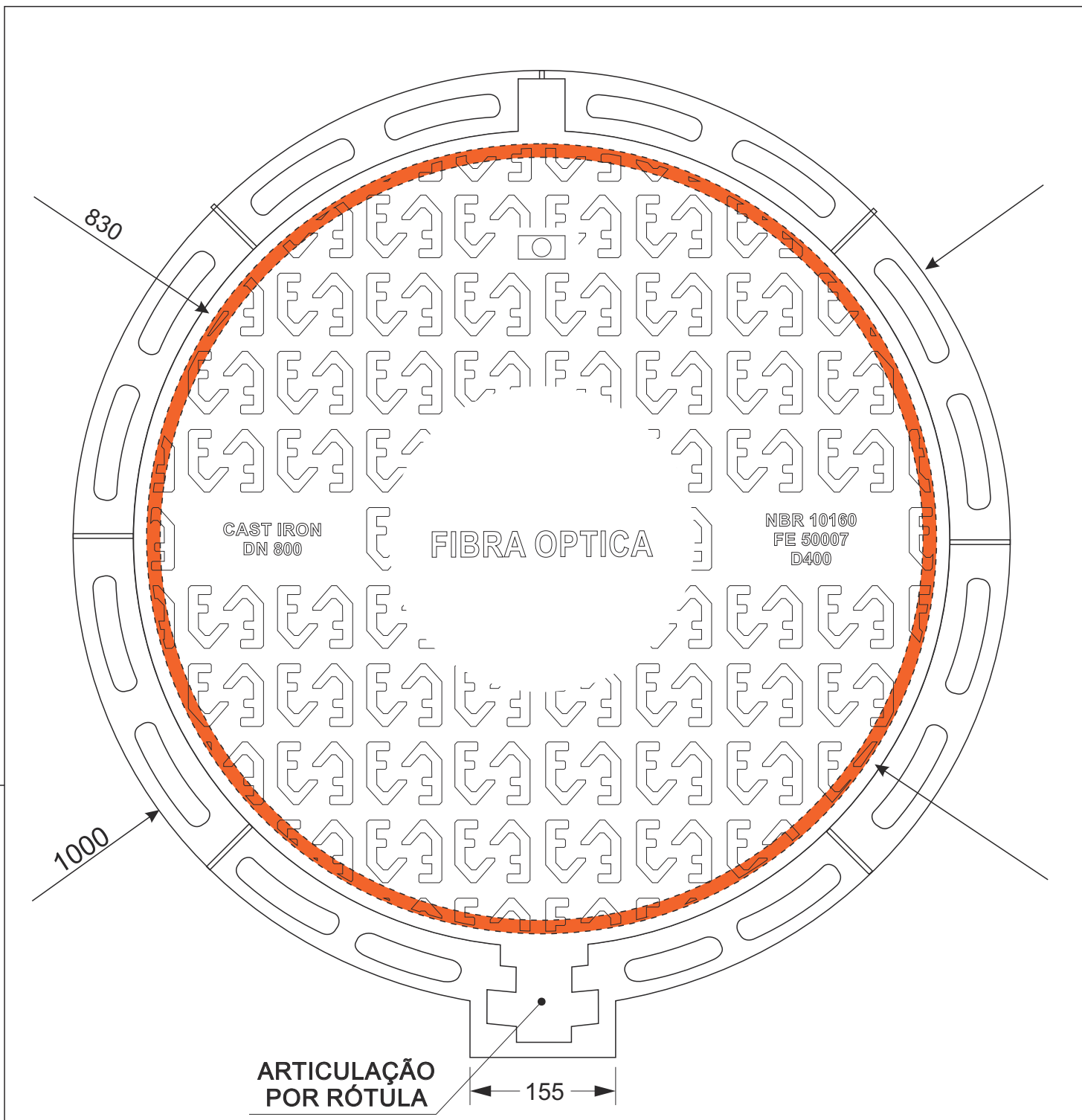

CARGAS DISPONÍVEIS	
B125	
C250	
D400	



CAST IRON TAMPÕES EM FERRO FUNDIDO

TAMPÃO DN-800 ARTICULADO

DESCRIPTIVO	
MEDIDAS EM MILÍMETROS	
TAMPA: 830	
BASE: 1000	
PASSAGEM LIVRE: 800	
ALTURA DO CONJUNTO: 100	
RICARDO CÂMARA	
APROVADO	
DATA 2014-04-11	
REVISÃO: 3 2016-09-12	1:6

DISPOSITIVO DE TRAVA ELÁSTICO

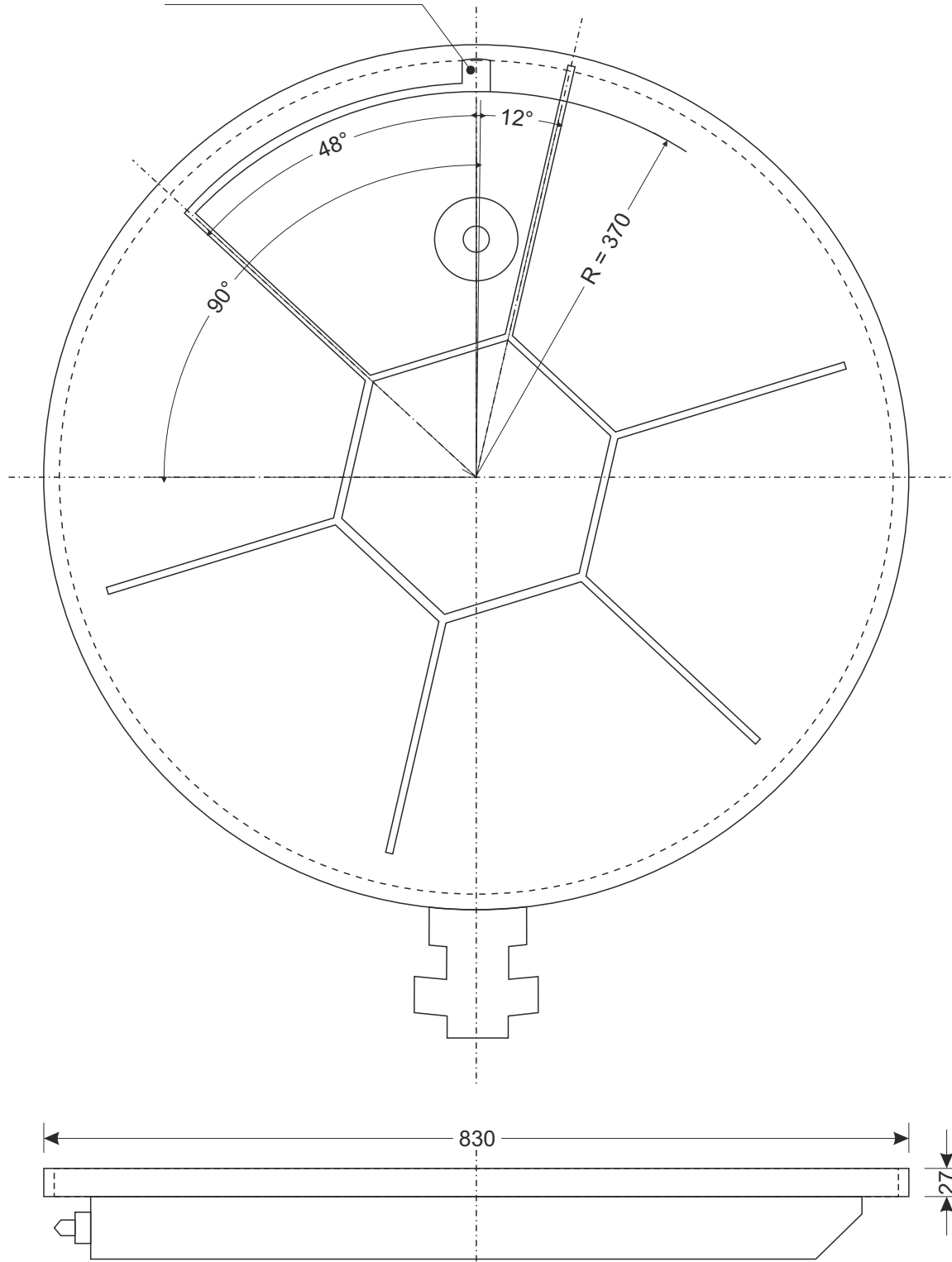

MEDIDAS EM MILÍMETROS

RICARDO CÂMARA

APROVADO

DATA 2014-04-11

REVISÃO: 3
2016-09-12

1:6



CAST IRON TAMPÕES EM FERRO FUNDIDO

TAMPÃO DN-800 ARTICULADO



Tampão para tráfego médio, de grande capacidade de passagem, adaptado para grandes equipamentos, dentro de caixas ou câmeras subterrâneas.

Articulação por rótula guia de precisão, com abertura à 130° e bloqueio de segurança à 90°, conforme NBR 10160 prevenindo fechamento acidental

CARACTERÍSTICAS:

Tampão produzido em ferro fundido dúctil FE-50007.

Abertura livre de 800mm que facilita a entrada nas caixas subterrâneas.

Anel anti ruído e anti vibração.

Trava por dispositivo elástico.

Caixa de manobra a 35°, totalmente estanque, proporcionando uma abertura ergonômica da tampa com alavanca ou picareta.

DN-800 Ventilado ou não ventilado.



CAST IRON TAMPÕES EM FERRO FUNDIDO

TAMPÃO DN-800 ARTICULADO

RICARDO CÂMARA
APROVADO

DATA 2014-04-11

REVISÃO: 3
2016-09-12

1:6

Estas normas determinam as características técnicas de tampões e de grelhas e introduzem a noção de grupo e de classe mínima, especificando a resistência necessária aos dispositivos em função dos locais de instalação.

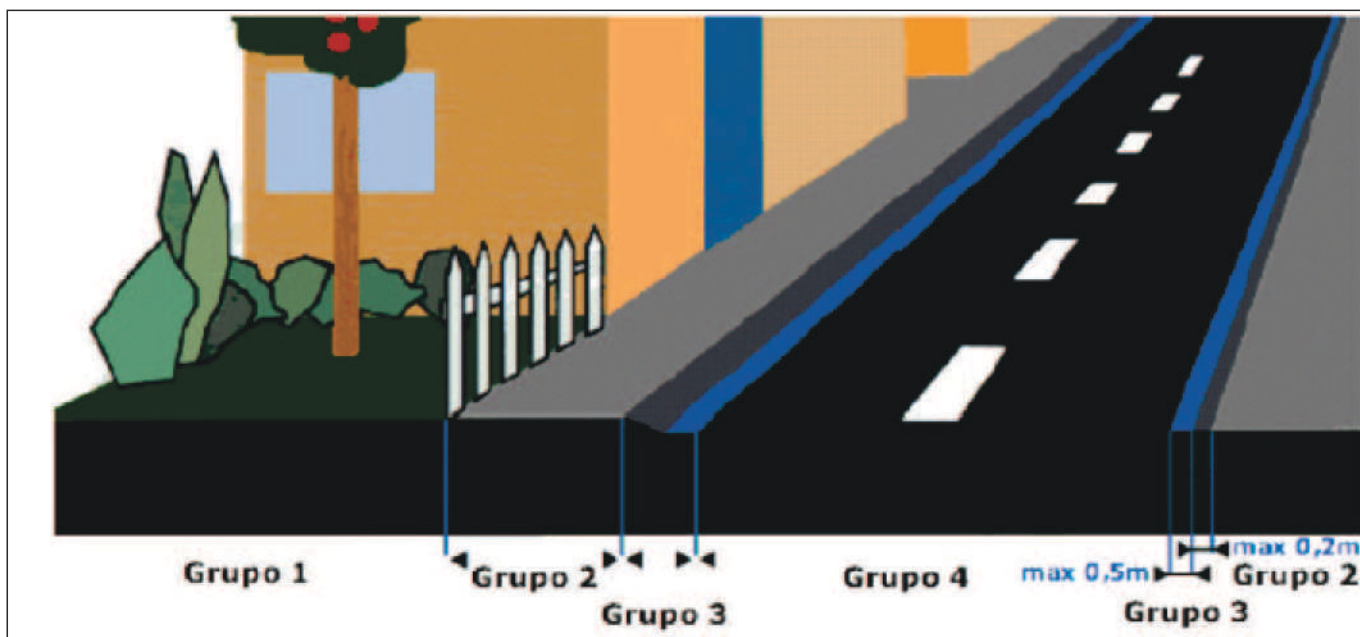

	GRUPO 1 Classe mínima A15	Áreas utilizadas exclusivamente por pedestres e ciclistas Carga de controle de 15kN ≈ 1,5 t
	GRUPO 2 Classe mínima B125	Passeios (calçadas) e áreas de estacionamento de veículos de passeio Carga de controle de 125 kN ≈ 12,5 t
	GRUPO 3 Classe mínima C250	Sarjetas e locais que se estendem desde a guia ou meio fio até 0,5 m na via de circulação e 0,2 m na calçada Carga de controle de 250 kN ≈ 25 t
	GRUPO 4 Classe mínima D400	Vias de circulação, acostamentos e estacionamentos para todos os tipos de veículos Carga de controle de 400 kN ≈ 40 t
	GRUPO 5 Classe mínima E600	Áreas sujeitas a cargas elevadas, por exemplo, docas e aeroportos Carga de controle de 600 kN ≈ 60 t
	GRUPO 6 Classe mínima F900	Áreas sujeitas a cargas muito elevadas, por exemplo, pistas de aeroportos Carga de controle de 900 kN ≈ 90 t



CAST IRON TAMPÕES EM FERRO FUNDIDO

TAMPÃO DN-800 ARTICULADO

RICARDO CÂMARA
APROVADO

DATA 2014-04-11

REVISÃO: 3
2016-09-12

1:6

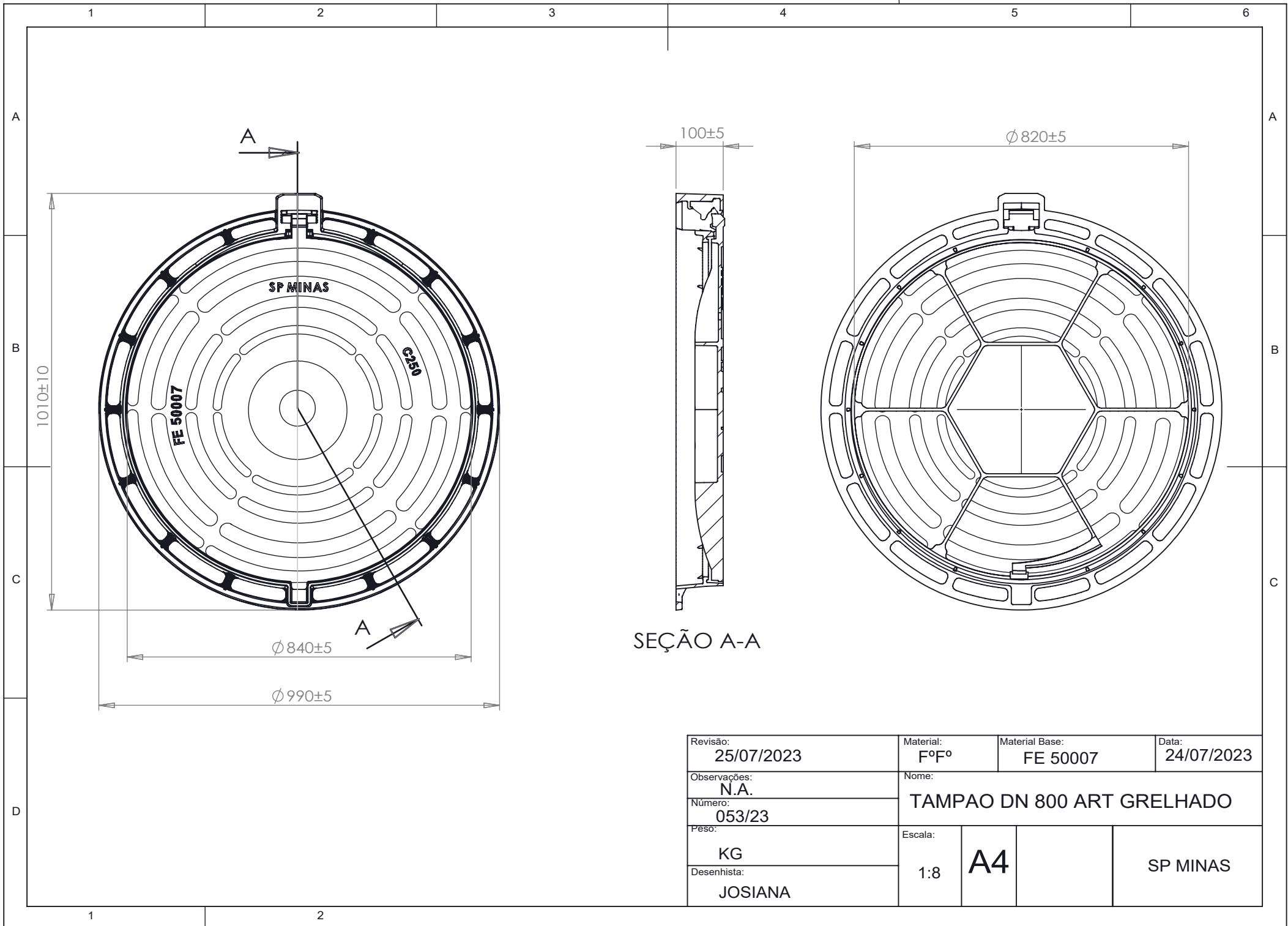

SEÇÃO A-A

Revisão: 25/07/2023	Material: FºFº	Material Base: FE 50007	Data: 24/07/2023
Observações: N.A.	Nome: TAMPAO DN 800 ART GRELHADO		
Número: 053/23	Escala: 1:8		
Peso: KG	A4	SP MINAS	
Desenhista: JOSIANA			